

2017 冬季滑雪

富良野美瑛 冬



富良野紅酒工廠展望台



富良野八幡丘 春天來吧之樹



富良野六花亭



富良野森林精靈的陽臺



美瑛拼布之路



美瑛聖誕之樹

富良野滑雪度假區

富良野滑雪度假區：

2017年-2018年雪季、12歲以下雪票免費!!

不需要預約、在北之峰纜車中心或富良野纜車中心的售票處出示可以護照確認年齡即可。

• 初滑 (11/25-12/8) 大人4000円 小孩 3500円

正規滑雪票 (12/9-3/25)

1日券 大人5500円 5小時券4800円 3小時券4000円

新富良野王子酒店・富良野王子酒店 住宿者限定優惠雪票

1日券 大人5000円 5小時券4300円 3小時券3500円

2017-18雪季開幕予定:

2017年11月25日～2018年5月6日 予定

夜場營業:

12月上旬～2018年3月24日 4:30P.M.～7:30P.M.

【富良野滑雪區】2017年11月25日～2018年5月6日

【北之峰滑雪區】12月中旬～2018年3月25日

富良野滑雪場官方網:<http://www.princehotels.co.jp/ski/furano/lift/>

富良野觀光協會官方網：<http://www.furanotourism.com/cn/>

官方Facebook（中文）：<https://www.facebook.com/HokkaidoFurano>



2017年11月25日 雪季開幕

Furano is a unique and beautiful location. Skiers and snowboarders, from beginner to advanced level, can enjoy a variety of courses at Hokkaido's best ski resort.

These areas are not packed or groomed.

These areas are not suitable for beginners. During extreme weather non-advanced skiers are advised to stay out of these areas. Please do not ski alone as these areas are not regularly patrolled.

Furano Zone

Furano Zone open from late November until early May.

PREMIUM ZONE

Kitanomine Zone
Only open when conditions permit.

Panorama Course

Max.29°/Av. 15°/700m
This bumpy course is ideal for mogul skiers.

Spies Course

Max.32°/Av. 15°/3,300m
An exciting long run.

Ladies' Downhill Course

Max.33°/Av. 14°/2,410m
Experience breathtaking views of Mt. Tokachi-dake and the Daisetsuzan Mountains.

Giant Course

Max.30°/Av. 19°/700m
Suitable for advanced skiers and snowboarders and offers good practice for intermediates.

Todomatsu Course

Max.25°/Av. 11°/700m
Improve your level safely on this course.

Prince Course

Max.18°/Av. 8°/900m
This wide course is ideal for beginners lessons.

★Courses are subject to closure due to ski camps, events, etc...

Off-piste Zone Information

The off-piste zone is great for powder riding.

Ski area rules and advice.

- * Beginners and skiers without enough equipment are not allowed.
- * Only advanced skiers are allowed to ski during periods of severe weather and/or poor course condition.
- * You must ski with at least one other person.

Kitanomine Zone

Kitanomine Zone is open from early December until March

For powder lovers!
Not groomed in the morning after fresh snow.

Furano Ropeway
101 passengers 2,330m 5 min.

Prince Resorts Kids free programmes
Children 12 years old and under ski for **Free**

For Beginners
There are no beginner courses from the top of Kitanomine Gondola. Please be careful.



Hokkaido Japan Furano Ski Area

🟢 Beginner 🟡 Intermediate 🟠 Night skiing 🟤 Beginner 🔴 Intermediate to Advanced ⚫ Expert
🚠 1 Single Chair 🚠 2 Double Chair 🚠 4 High Speed Quad Chair 🚠 4 Hooded High Speed Quad Chair 🚠 101-Person Cable Car 🚠 6-Person Gondola
🏠 Ticket Counter 🎓 Ski School 👶 Kids Slope 🏥 First Aid Station 🍷 Lounge 🚿 Changing Room 🚻 Bathroom 🅑 Parking area
🟡 For powder lovers! 🟠 Night skiina runs until March 23. (The date is subject to change.)

Furano Tourism Association 0167-22-5777
www.furanotourism.com
 Furano Ski Area 0167-22-1111
www.princehotels.com/en/ski/furano



ATOMIC · SALOMON STATION



運営会社／株式会社スポーツピア TEL:0167-22-1935

官方網: www.sportpia.co.jp 電郵: sp-topia-furano@voice.ocn.ne.jp

滑雪租借		營業時間	
1	新富良野王子酒店(GF階)	8:00am~7:30pm	
2	富良野王子酒店(LB階)	8:00am~5:00pm	
3	富良野纜車山麓駅舎内	8:30am~4:00pm	
4	北之峰纜車中心内	8:30am~7:30pm	



Rental <最小・最大尺碼>

品目	最小尺碼	最大尺碼	品目	最小尺碼	最大尺碼
滑雪板	80cm	170cm	單板	102cm	168cm
滑雪鞋	15.5cm	30.5cm	滑雪鞋	20cm	30.5cm
滑雪服上下	90cm	4L			

※雪板租借營業期間、時間配合滑雪場營業時間。有時候。會有變動。
 ※雪板租借、需要身分證明書。

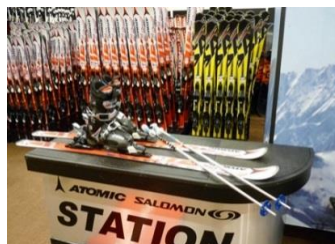

SKI & SNOWBOARD <Rental>



Sportpia Furano

Address: Kitanomine Terminal LB Kitanomine-cho Furano-shi 076-0034 Hokkaido

Phone: +81-167-22-1935 / Fax: +81-167-56-7720

電話預約: 8:00am-8:00pm

予約網: http://www.spfurano.com/en/yoyaku_ski.htm



ATOMIC · SALOMON STATION

Ski & Snowboard租借價格表

全套		5小時	1日	2日	3日	4日	5日	6日	7日	日數追加
滑雪用具 & 滑雪衣等全套	大人	¥8,600	¥9,600	¥14,900	¥20,100	¥25,200	¥30,200	¥35,100	¥39,900	¥4,800
	孩童	¥5,700	¥6,400	¥10,600	¥14,600	¥18,400	¥22,000	¥25,400	¥28,600	¥3,200
高級滑雪板或單板全套	大人	¥6,300	¥6,900	¥11,400	¥15,700	¥19,700	¥23,500	¥27,000	¥30,300	¥3,300
	孩童	-								
普通滑雪板或單板全套	大人	¥5,200	¥5,600	¥9,500	¥13,200	¥16,700	¥20,000	¥23,000	¥25,800	¥2,800
	孩童	¥3,400	¥3,700	¥6,400	¥9,000	¥11,400	¥13,600	¥15,600	¥17,300	¥1,700
滑雪服全套 (上下滑雪服+頭盔或帽+雪 鞋)	大人	¥4,900	¥5,500	¥9,300	¥13,000	¥16,500	¥19,800	¥22,800	¥25,600	¥2,800
	孩童	¥3,600	¥4,000	¥6,700	¥9,300	¥11,700	¥13,900	¥15,900	¥17,600	¥1,700
單項租借		5小時	1日	2日	3日	4日	5日	6日	7日	日數追加
高級滑雪板 (+ 雪仗) 或單板雪板	大人	¥4,900	¥5,600	¥9,100	¥12,200	¥15,100	¥17,900	¥20,500	¥22,800	¥2,300
	孩童	-								
普通滑雪板 (+ 雪仗) 或單板雪板	大人	¥3,700	¥4,100	¥7,100	¥9,700	¥12,100	¥14,400	¥16,500	¥18,300	¥1,800
	孩童	¥2,200	¥2,400	¥4,000	¥5,500	¥6,900	¥8,200	¥9,400	¥10,500	¥1,100
滑雪鞋或單板靴	大人	¥2,000	¥2,300	¥3,900	¥5,400	¥6,800	¥8,100	¥9,400	¥10,600	¥1,200
	孩童	¥1,400	¥1,600	¥2,800	¥3,900	¥4,900	¥5,800	¥6,700	¥7,500	¥800
滑雪衣或者滑雪褲	大人	¥2,400	¥2,700	¥4,600	¥6,400	¥8,100	¥9,700	¥11,300	¥12,800	¥1,500
	孩童	¥1,800	¥2,100	¥3,400	¥4,600	¥5,800	¥6,900	¥8,000	¥9,000	¥1,000
雪仗	大人	-	¥900	¥1,500	¥2,100	¥2,700	¥3,300	¥3,900	¥4,400	¥500
	孩童	-	¥600	¥1,100	¥1,600	¥2,100	¥2,600	¥3,100	¥3,500	¥400
安全帽	-	-	¥900	¥1,500	¥2,100	¥2,700	¥3,300	¥3,900	¥4,400	¥500
手袋・滑雪眼鏡・帽子	-	-	¥600	¥1,100	¥1,600	¥2,100	¥2,600	¥3,100	¥3,500	¥400
雪鞋漫步用雪鞋		¥1,900	¥2,100	¥2,600	¥3,100	¥3,600	¥4,100	¥4,600	¥5,100	¥300
雪橇 (北之峰地區)		¥700	-							

雪板換等級 (普通→高級)	大人	¥1,100	¥1,300	¥1,900	¥2,500	¥3,000	¥3,500	¥4,000	¥4,500	¥500
滑雪服交換	大人	¥500	¥700	¥1,000	¥1,300	¥1,600	¥1,900	¥2,200	¥2,400	¥200

SKI & SNOWBOARD <Rental>

Sportpia Furano

Address: Kitanomine Terminal LB Kitanomine-cho Furano-shi

076-0034 Hokkaido Japan

Phone: +81-167-22-1935 / Fax: +81-167-56-7720

電話預約: 8:00am-8:00pm

預約網: http://www.spfurano.com/en/yoyaku_ski.html



ATOMIC · SALOMON STATION

滑雪學校價格表

項目 (只有英文教練無中文)	年齡	授課時間	價格	追加人数	時間
一小時私人教練	3+	1小時	9,000	2,000	8:30~16:00任意
初次滑雪項目	10+	2小時	5,500	每個人	10am或1:15pm
首次單板或雙板滑雪體驗會跟富良野雪上學校親和的教練一起度過					
*無需購買纜車票					
2017-2018NEW				每個人	
初次滑雪全套項目	10+	2小時	12,500		10am或1:15pm
包含初次滑雪項目+5小時全項租賃 (雪具及雪服)					
*無需購買纜車票					
團體課程	13+	2小時	5,500	每個人	10am或1:15pm
團體課程會非常有效的幫助提升滑雪技能。		4小時	9,500		
跟親和的教練和新朋友愉快的滑雪吧		2天	19,000		
		3天	28,500		
		4天	38,000		
		5天	47,500		
		6天	57,000		10am~1:15pm

SKI & SNOWBOARD <Rental>

Sportpia Furano

Address: Kitanomine Terminal LB Kitanomine-cho Furano-shi

076-0034 Hokkaido Japan

Phone: +81-167-22-1935 / Fax: +81-167-56-7720

電話預約: 8:00am-8:00pm

預約網: http://www.spfurano.com/en/yoyaku_ski.html



ATOMIC · SALOMON STATION

滑雪學校價格表

兒童團體	6-12歲	2小時	7,000	每個人	10am或1:15pm	
		4小時	11,000		10am~1:15pm	
		2天	21,000			
		3天	31,000			
		4天	41,000			
		5天	51,000			
		6天	61,000			
兒童團體一日及午餐組合	6-12歲	1天	13,000	每個人	10am~1:15pm	
		2天	24,000			
		3天	35,000			
		4天	46,000			
		5天	57,000			
		6天	58,000			
*富良野地區僅此一家 (在新富良野王子酒店內)						
私人課程	4+	2小時	17,000	追加人數費	8:30~16:00任意	
		2天	31,000	每人每天3千		
		3天	44,000			
		4天	56,000			
		5天	67,000			
		6天	78,000			
		4小時	27,000	追加人數費		每人每天4千
		2天	48,000			
		3天	68,000			
		4天	87,000			
5天	105,000					
6天	122,000					
例: 2小時3人 → 17,000 + 追加人數費用 3,000 * 2 = 23,000						
例: 4小時2人3天 → 68,000 + 追加人數費用 4,000 * 3天 = 80,000						

首要是會考慮安全性和趣味性

此課程是滑雪技術提升最快的方式,

會在山上跟您的私教單獨授課

更私人 更專注 更有效回饋

2017-2018雪上樂園

「雪上樂園」位於新富良野王子酒店旁、在此可以享受各種雪上戶外、難得來北海道歡迎前往嘗試冰雪之樂。

開催期間／2017年12月中旬～2018年3月末＜予定＞

地點／新富良野王子酒店旁(酒店步行2分)

營業時間／9:00～16:00

洽詢・報名／雪上樂園 TEL:0167-22-1425

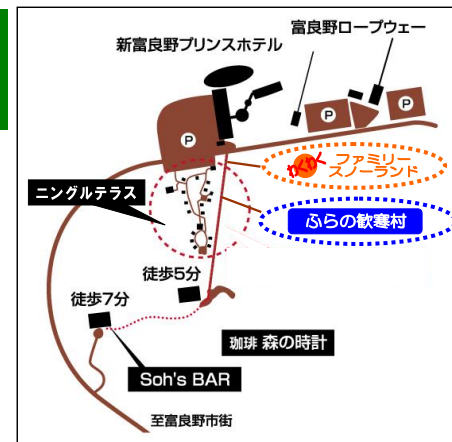

各種戶外	時間	価格(1名)
雪上泛舟	9:00~16:00 或日没	短程1回 ¥500 ※幼児不可。
雪上香蕉船		短程1回 ¥500/長程1回 ¥1,000 ※幼児不可。
雪上摩托林間周遊		短程(約7分)/大人 ¥1,000 孩童 ¥500 林間路線(約10分)/大人 ¥1,500 孩童 ¥1,000
雪上摩托(1人専用)		2Km路線1回/¥1,800 4Km周遊路線1回/¥3,500 ※(小学生可)、需要和工作人員一同搭乘。
步行滑雪	9:00~15:00	2時間/大人 ¥1,500 孩童 ¥700 4時間/大人 ¥2,000 孩童 ¥1,000
和式雪鞋		2時間/大人 ¥1,000 孩童 ¥500
雪橇租借		60分/¥200

2017年價格、目前和去年一樣、詳細關注以下網址。
<http://www.princehotels.co.jp/ski/furano/>

2017-2018富良野歡寒村、12月23日~3月11日開放預定！！

夜晚富良野的森林中會出現「冬季冰雪體驗之村」。夢幻般的美麗雪燈構成的「雪華之路」和冰磚砌成的冰堡及冰雪美術館、冰堡咖啡等。會讓您留戀往返。歡迎來富良野歡寒村。



舉辦期間／2017年12月23日~2018年3月10日 < 予定 >

場所／新富良野王子酒店設施旁(酒店出發步行5分)

營業時間／16:00~20:00 (最終受付19:00)

入場費用／¥300円 ※ 小学生以下免費、門票中含雪上輪胎1回(100円)免費。



洽詢／富良野觀光協會 TEL:0167-22-5777

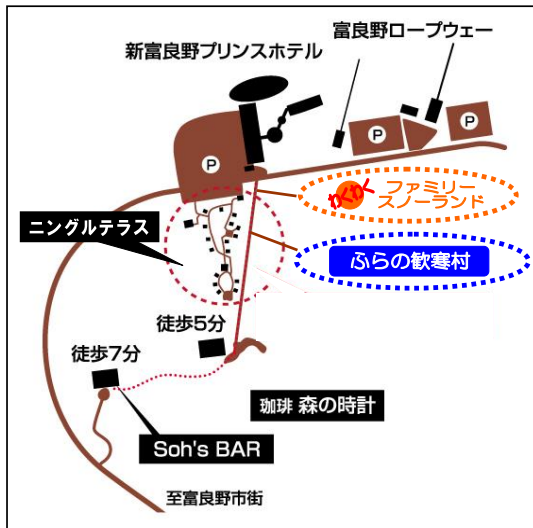

超級雪上滑輪

全長201m的雪上滑輪。
<費用／1回100円>



雪堡(冰雪美術館。)

使用2,000塊冰磚砌成的、
冰堡咖啡浪漫迷人。



雪華之路！！

LED燈光閃爍的雪華之路。



雪上樂園!!

雪上香蕉艇和雪上泛舟。

2017-2018 活動信息

2018年新年嘉年華 <予定>



2017→2018新年嘉年華！
新年倒計時「花火大會」、多彩的活動等！

<跨年活動、美食屋台、圧雪車夜晚雪場周遊等、0點有跨年花火大會。
舉辦日/2017年12月31日(週日)22:00~24:30預定
地點/新富良野王子酒店(室外特設会場)

滑雪場上的「聖誕老人」！



聖誕節小朋友可以收到「聖誕老人」的禮物！

12月24日(週日)、25日(週一)、聖誕老人會揹着裝滿禮物的袋子
周遊滑雪場。如果運氣好、可以收到聖誕老人的禮物。
舉辦日/2017年12月24日(週日)、25日(週一) <白天>
地點/富良野滑雪場(全滑雪區)

第52回富良野滑雪節



冬季盛典「第52回富良野滑雪節」

各種美食屋台、雪上戶外、牛奶速飲比賽、音樂會、花火大會等！
2018年1月28日・29日
地點/富良野滑雪場(北之峰滑雪場特設会場)
洽詢/富良野觀光協會 TEL:0167-22-5777

富良野滑雪義工・免費滑雪導遊



每天上午10點、在北之峰滑雪區富良野觀光協會見面！
和當地滑雪愛好家、一起去雪場滑雪！

集合：雪季每日10:00、北之峰纜車售票處前。
費用：免費 ※滑雪初學者申請不可、會滑雪的人才可以報名。
官方網站：
http://www.furanotourism.com/jp/spot/spot_D.php?id=509&kid1=1&kid2=6&kid3=36



文化活動

時間： 1月13日（週六）、2月3日（週六）

地點： 新富良野酒店（ニューフラノホテル）

價位：（自助飲品） 成人1800日元、兒童500日元

時間： 2月14日（週三）

地點： 富良野文化館

價位：（自助飲品） 成人1990日元、兒童無料

茶道體驗（10人限定）

時間： 12月28日（週四）、1月5日（週五）

1月18日（週四）、1月25日（週四）

下午5點-6點

地點： 北之峰 交流中心（コミュニティーセンター）

北海道 巴士周遊 2017-2018

<http://www.access-n.jp/>

新千歲空港 → 富良野

2017年12月1日 ~ 2018年4月6日 毎日運行

新千歲空港→富良野 (單程) 成人: 4,000日元 (12歲以上) / 兒童: 3,000日元 (3歲~11歲) / 2歲未滿幼兒無料 (無座位)

巴士站名 / 便名		801	803	805	807	809	811
新千歲空港 國內線	乘車	9:30	10:50	12:05	14:00	15:55	17:55
新千歲空港 國際線		-	-	-	14:10	16:05	18:05
道の站自然體感占冠村	休息	○	○	○	○	○	○
新富良野王子酒店	下車	11:45	13:05	14:20	16:25	18:20	20:20
North Country		11:55	13:15	14:30	16:35	18:30	20:30
富良野王子酒店		12:00	13:20	14:35	16:40	18:35	20:35
富良野NATURWALD酒店		12:05	13:25	14:40	16:45	18:40	20:40
Bell Hill酒店		12:10	13:30	14:45	16:50	18:45	20:45
Edel Warme酒店		12:15	13:35	14:50	16:55	18:50	20:50
NATULUX酒店 *富良野JR站前		12:30	13:50	15:05	17:10	19:05	21:05

富良野 → 新千歲空港

2017年12月3日 ~ 2018年4月8日 毎日運行

富良野→新千歲空港 (單程) 成人: 4,000日元 (12歲以上) / 兒童: 3,000日元 (3歲~11歲) / 2歲未滿幼兒無料 (無座位)

巴士站名 / 便名		802	804	806	808	810
NATULUX酒店 *富良野JR站前	乘車	7:25	8:55	10:55	12:55	14:55
Edel Warme酒店		7:40	9:10	11:10	13:10	15:10
Bell Hills酒店		7:45	9:15	11:15	13:15	15:15
富良野NATURWALD酒店		7:50	9:20	11:20	13:20	15:20
富良野王子酒店		7:55	9:25	11:25	13:25	15:25
North Country		8:00	9:30	11:30	13:30	15:30
新富良野王子酒店		8:10	9:40	11:40	13:40	15:40
道の站自然體感占冠村	休息	○	○	○	○	○
新千歲空港 國內線	下車	10:30	12:00	14:00	16:00	18:00
新千歲空港 國際線		10:35	12:05	14:05	16:05	18:05

旭川空港 → 富良野

2017年12月1日 ~ 2018年4月6日 (901,903,905,907便) 毎日運行 **旭川空港→富良野 (單程)** / 2017年12月3日 ~ 2018年4月8日 (1702便) 毎日運行 **富良野→旭川空港 (單程)**
成人: 2,500日元 (12歲以上) / 兒童: 1,800日元 (3歲~11歲) / 2歲未滿幼兒無料 (無座位)

巴士站名 / 便名	901	903	905	907	1702
旭川空港	9:20	10:10	13:35	16:10	15:45
休息	無	無	無	無	有
Edel Warme酒店	10:30	11:20	14:45	17:20	16:55
Bell Hill酒店	10:35	11:25	14:50	17:25	~
富良野NATURWALD酒店	10:40	11:30	14:55	17:30	
富良野王子酒店	10:45	11:35	15:00	17:35	
North Country	10:50	11:40	15:05	17:40	
新富良野王子酒店	11:00	11:50	15:15	17:50	

2017.12.1 -
2018.3.30
毎日運行

富良野 → 旭川空港

巴士站名 / 便名	902	904	906
新富良野王子酒店	10:20	13:20	17:00
North Country	10:30	13:30	17:10
富良野王子酒店	10:35	13:35	17:15
富良野NATURWALD酒店	10:40	13:40	17:20
Bell Hill酒店	10:45	13:45	17:25
Edel Warme酒店	10:50	13:50	17:30
休息	無	無	無
旭川空港	12:00	15:00	18:40

札幌市內 → 富良野

2017年12月22日 ~ 2018年3月24日 **札幌→富良野 (單程)** / 2017年12月22日 ~ 2018年3月25日 **富良野→札幌 (單程)**
成人: 4,000日元 (12歲以上) / 兒童: 3,000日元 (3歲~11歲) / 2歲未滿幼兒無料 (無座位)

巴士站名 / 便名	821
Century Royal酒店	7:45
札幌東急REI酒店	8:00
札幌王子酒店	8:15
砂川 SA	-
北之峰箱式纜車	10:45
富良野王子酒店	10:50
新富良野王子酒店	11:00

富良野 → 札幌市內

巴士站名 / 便名	822
新富良野王子酒店	16:45
富良野王子酒店	16:55
北之峰箱式纜車	17:00
砂川 SA	-
Century Royal酒店	19:30~ 20:00
札幌全日空酒店(ANA crowne plaza札幌)	
札幌王子酒店	
札幌東急REI酒店	
Mystays Premier酒店(邁斯特帕爾札幌公園酒店)	



北海道 巴士周遊 2017-2018

<http://www.access-n.jp/>

旭川市街・旭山動物園 ↔ 富良野

旭川市街, 旭山動物園 → 富良野

2017年12月1日 ~ 2018年3月30日 毎日運行 / (12/30-1/1因是旭山動物園休園日, 所以在旭山動物園乘車不可)

巴士站名 / 便名	時刻
旭川grand酒店	14:30
旭山動物園	15:15
旭川機場	
Herb garden富良野(休息)	○
Edel Warme酒店	16:55~ 17:10
Bell Hill酒店	
富良野NATURWALD酒店	
富良野王子酒店	
North Country	
新富良野王子酒店	



富良野 → 旭川市街, 旭山動物園

2017年12月3日 ~ 2018年3月30日 毎日運行 / (12/30 - 1/1 停止運行)

成人: 3,000日元 (12歲以上) / 兒童: 2,200日元 (3歲~11歲) / 2歲未滿幼兒無料 (無座位)

巴士站名 / 便名	時刻
新富良野王子酒店	10:20
North Country	10:30
富良野王子酒店	10:35
富良野NATURWALD酒店	10:40
Bell Hill酒店	10:45
Edel Warme酒店	10:50
休息	無
旭川空港	
旭山動物園	12:30

富良野發旭山動物園 1DAY trip號

2017年12月3日 ~ 2018年3月30日 毎日運行 (12/30 - 1/1 休運)

成人: 6,000日元(12歲以上) / 兒童: 4,400日元 (3歲~11歲) / 2歲未滿幼兒無料 (無座位)

行程	時刻
富良野地區酒店乘車	10:20 - 10:50
旭山動物園 (自由活動)	12:30 - 15:15
Herb garden富良野(休息)	約10分
富良野地區酒店下車	16:55 - 17:10



乘車場所*富良野地區	時刻
新富良野王子酒店	10:20
North Country	10:30
富良野王子酒店	10:35
富良野NATURWALD酒店	10:40
Bell Hill酒店	10:45
Edel Warme酒店	10:50
下車場所*富良野地區	時刻
Edel Warme酒店	16:55 - 17:10
Bell Hill酒店	
富良野NATURWALD酒店	
富良野王子酒店	
North Country	
新富良野王子酒店	

北海道巴士預約

預約電話: 011 219 4411 營業時間 09:00 ~ 18:00

24小時預約網址 <http://www.access-n.jp/>

需提前7天預訂! (當天若有空座可預約)

集合時間各空港: 巴士出發前15分

上記以為出發場所: 巴士出發前10分

北海道 巴士周遊 2017-2018

<http://www.access-n.jp/>

TOMAMU → 富良野

2017年12月1日 ~ 2018年3月30日 毎日運行
 成人：3,500日元(12歳以上)/
 兒童：2,500日元(3歳~11歳) / 2歳未滿幼兒無料(無座位)

巴士站名 / 便名	1701
Risonare tomamu	8:20
The tower	8:30
新富良野王子酒店	9:45

富良野 → TOMAMU

2017年12月2日 ~ 2018年3月31日 毎日運行
 成人：3,500(12歳以上)/
 兒童：2,500日元(3歳~11歳) / 2歳未滿幼兒無料(無座位)

巴士站名 / 便名	1702
Edel Warme酒店	16:55 - 17:10
Bell Hill酒店	
富良野NATURWALD酒店	
富良野王子酒店	
North Country	
新富良野王子酒店	18:15
The tower	18:25
Risonare tomamu	18:25

1日纜車券+巴士 (札幌市內 → 富良野 → 札幌市內 or 新千歲空港 → 富良野 → 札幌市內 or 札幌市內 → 富良野 → 新千歲空港)

1) 札幌市內 → 富良野 → 札幌市內

2017年12月22日 ~ 2018年3月24日 毎日運行
 成人：5,900日元(12歳以上) / 兒童：6,000日元(3歳~11歳) /
 2歳未滿幼兒無料(無座位)

巴士站名 / 便名	821
Century Royal酒店	7:45
札幌東急REI酒店	8:00
札幌王子酒店	8:15
砂川 SA	有
北之峰箱式纜車	10:45
富良野王子酒店	10:50
新富良野王子酒店	11:00

巴士站名 / 便名	822
新富良野王子酒店	16:45
富良野王子酒店	16:55
北之峰箱式纜車	17:00
砂川 SA	-
Century Royal酒店	19:30 ~ 20:00
札幌全日空酒店(ANA crowne plaza札幌)	
札幌王子酒店	
札幌東急REI酒店	
Mystays Premier酒店(邁斯特帕米爾札幌公園酒店)	

2) 新千歲空港 → 富良野 → 札幌市內

2017年12月22日 ~ 2018年3月25日 毎日運行
 成人：6,400日元(12歳以上) / 兒童：6,000日元(3歳~11歳) /
 2歳未滿幼兒無料(無座位)

巴士站名 / 便名	801	803	805
新千歲空港國內線	9:30	10:5	12:0
道の站自然體感占冠村(休息)	○	○	○
新富良野王子酒店	11:4	13:0	14:2
	5	5	0
富良野王子酒店	12:0	13:2	14:3
	0	0	5
富良野NATURWALD酒店	12:0	13:2	14:4

巴士站名 / 便名	822
新富良野王子酒店	16:45
富良野王子酒店	16:55
北之峰箱式纜車	17:00
砂川 SA	-
Century Royal酒店	19:30 ~ 20:00
札幌全日空酒店(ANA crowne plaza札幌)	
札幌王子酒店	
札幌東急REI酒店	
Mystays Premier酒店(邁斯特帕米爾札幌公園酒店)	

3) 札幌市內 → 富良野 → 新千歲空港

2017年12月22日 ~ 2018年3月24日 毎日運行
 成人：6,400日元(12歳以上) / 兒童：6,000日元(3歳~11歳) /
 2歳未滿幼兒無料(無座位)

巴士站名 / 便名	821
Century Royal酒店	7:45
札幌東急REI酒店	8:00
札幌王子酒店	8:15
砂川 SA	-
北之峰箱式纜車	10:45
富良野王子酒店	10:50
新富良野王子酒店	11:00

巴士站名 / 便名	808	810
富良野NATURWALD酒店	13:20	15:20
富良野王子酒店	13:25	15:25
新富良野王子酒店	13:40	15:40
道の站自然體感占冠村(休息)	○	○
新千歲空港 國內線	16:00	18:00
新千歲空港 國際線	16:05	18:05

-套票-
 纜車一日券
 纜車一日券只在乘坐巴士當日有效
 纜車券需在滑雪場販賣處換取
 小學生以下無料，無需換取

富良野evening bus 2017-2018

運行期間: 2017年12月25日 (一) -2018年2月28日 (三)

*12/31 (六) , 1/1 (日) , 1/27 (六) ,

1/28 (日)

金額:300日元 (乗車一次) *未就學兒童無料 *此車票不可乘坐【熏衣彩號】

市街方向

新富良野王子酒店	North Country 酒店	富良野王子酒店	Naturwald 酒店	Bell Hills	基線	市場前	神社前	Furano Marche	旭川信金前	肚臍小路	十字街	JR 富良野站
17:20	17:23	17:26	17:28	17:29	17:31	17:34	• 僅下車區間					17:45
18:20	18:23	18:26	18:28	18:29	18:31	18:34	• 僅下車區間					18:45
20:00	僅下車區間											20:22

滑雪場方向

JR 富良野站	十字街	肚臍小路	旭川信金前	Furano Marche	神社前	市場前	基線	Bell Hills	Naturwald 酒店	富良野王子酒店	North Country 酒店	新富良野王子酒店
17:50	17:52	17:53	17:54	17:55	17:57	17:58	18:01	18:03	18:04	18:06	18:09	18:12
19:30	19:32	19:33	19:34	19:35	19:37	19:38	19:41	19:43	19:44	19:46	19:49	19:52

↑ 若無人下車, 巴士不停

